

**Agenzia delle Entrate
CATASTO FABBRICATI
Ufficio Provinciale di
Rovigo**

Dichiarazione protocollo n. RO0026506 del 26/04/2022

Comune di Taglio Di Po

Via Romea

civ. 131

Identificativi Catastali:

Sezione: TP

Foglio: 18

Particella: 213

Subalterno: 4

Compilata da:

Bassan Luca

Iscritto all'albo:

Geometri

Prov. Rovigo

N. 1667

Planimetria

Scheda n. 1

Scala 1:200

PIANO TERRENO

h = 2,75

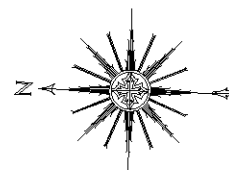
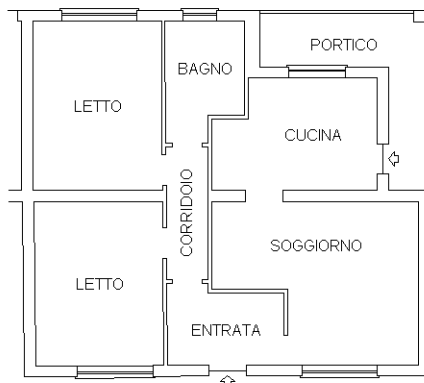

Ultima planimetria in atti