

Agenzia delle Entrate
CATASTO FABBRICATI
Ufficio Provinciale di
Rovigo

Dichiarazione protocollo n. RO0026506 del 26/04/2022

Comune di Taglio Di Po

Via Romea

civ. 129

Identificativi Catastali:

Sezione: TP

Foglio: 18

Particella: 213

Subalterno: 7

Compilata da:

Bassan Luca

Iscritto all'albo:

Geometri

Prov. Rovigo

N. 1667

Planimetria

Scheda n. 1

Scala 1:200

PIANO PRIMO

h = 2,75

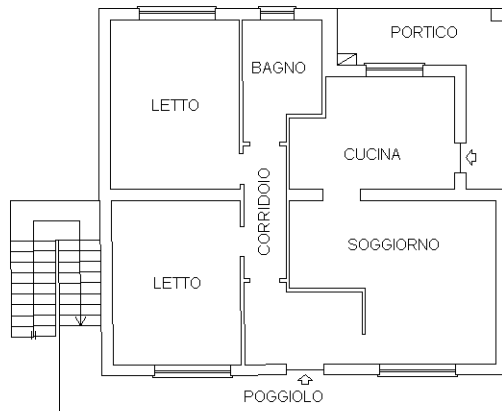

PIANO TERRENO

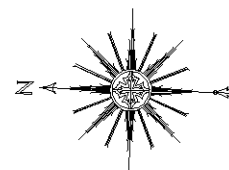
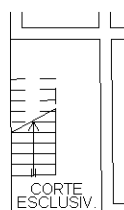

Catasto dei Fabbricati - Situazione al 10/10/2023 - Comune di TAGLIO DI PO (L026) - < Sez. urbana TP - Foglio 18 - Particella 213 - Subalterno 7 >
VIA ROMEA n. 129 Piano T-1

Ultima planimetria in atti