

MODULARIO  
f. rig. rend. 497



MINISTERO DELLE FINANZE  
DIREZIONE GENERALE DEL CATASTO E DEI SS.TT.EE.  
**CATASTO EDILIZIO URBANO** (RDL 13-4-1939, n. 652)

MOD. **BN** (CEU)

LIRE  
**250**

Planimetria di u.i.u. in Comune di **CONTARINA** via **Trento** CIV. ....

PIANO TERRA

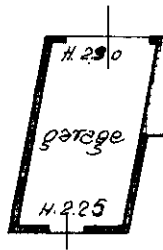

ESTRATTO FOGLIO 8  
scala 1:500

strada promiscua Pile "Via Gramsci"

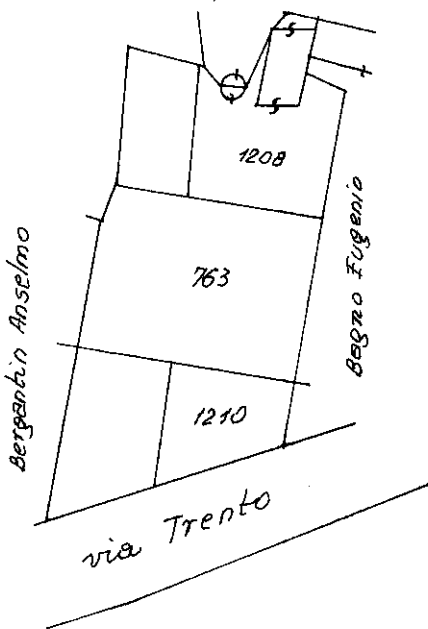

ORIENTAMENTO

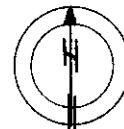

SCALA DI 1:200

Dichiarazione di N.C.

Denuncia di variazione

Ultima planimetria in atti

Compiata dal **geometra**  
**BALLARIN ISAIA** (titolo, cognome e nome)

**geometri**  
**ROVIGO 141**

RISERVATO ALL'UFFICIO

1991

Data presentazione: 20/11/1991 - Data: 21/07/2023 - n. T140220 - Richiedente: BSSLCU86D23A059E

Totale schede: 8 - Formato di acquisizione: A4(210x297) - Formato di stampa (foglio): A4(210x297) - n. della provincia di **ROVIGO**

n. **1208** sub. **8** data **11-11-1991** Firma **Isaia Ballarin**

4323

Roma - Istituto Poligrafico a Zecca dello Stato - P.V.

Catasto dei Fabbricati - Situazione al 21/07/2023 - Comune di PORTO VIRO(G926) - < Sez. urbana CO - Foglio 8 - Particella 1208 - Subalterno >  
VIA ANTONIO GRAMSCI Piano I