

**Agenzia delle Entrate**  
**CATASTO FABBRICATI**  
Ufficio Provinciale di  
**Rovigo**

Dichiarazione protocollo n. RO0026064 del 01/04/2015

Planimetria di u.i.u. in Comune di Rosolina

Borgata Volto (volto)

civ. 100

Identificativi Catastali:

Sezione:

Foglio: 5

Particella: 718

Subalterno: 1

Compilata da:

Ferro Fabrizio

Iscritto all'albo:

Geometri

Prov. Rovigo

N. 00987

Scheda n. 1

Scala 1:200

**PIANTA PIANO TERRA**  
H = 2,90 m

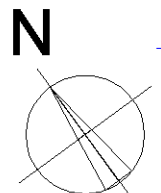
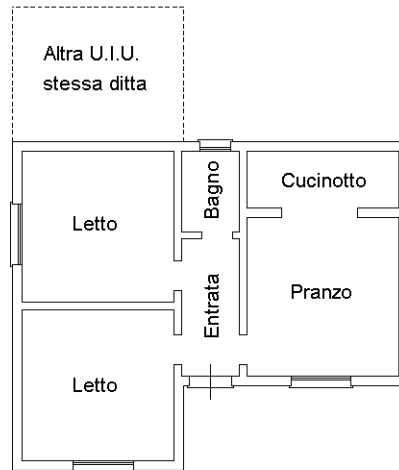

Ultima planimetria in atti