

**Agenzia delle Entrate  
CATASTO FABBRICATI  
Ufficio Provinciale di  
Rovigo**

Dichiarazione protocollo n. RO0026891 del 01/05/2022

Comune di Rosolina

Via Volto (volto)

civ. 76

Identificativi Catastali:

Sezione:

Foglio: 5

Particella: 717

Subalterno: 5

Compilata da:

Disette Andrea

Iscritto all'albo:  
Architetti

Prov. Rovigo

N. 00036

Planimetria

Scheda n. 1

Scala 1:200



PIANTA PIANO INTERRATO H= 1,95

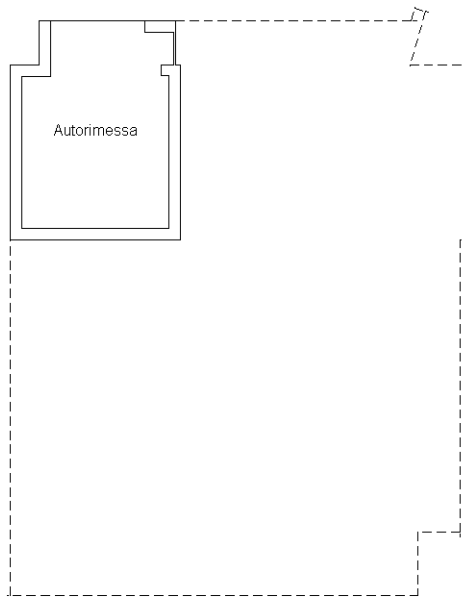

Catasto dei Fabbricati - Situazione al 21/03/2024 - Comune di ROSOLINA(H573) - < Foglio 5 - Particella 717 - Subalterno 5 >  
BORGATA VOLTO n. 76 Piano T

Ultima planimetria in atti