

**Agenzia delle Entrate**  
**CATASTO FABBRICATI**  
**Ufficio Provinciale di**  
**Rovigo**

Dichiarazione protocollo n. RO0031785 del 07/06/2017

Planimetria di u.i.u. in Comune di Porto Viro

Via Collettore Destro

civ. 26

Identificativi Catastali:

Sezione: CO

Foglio: 9

Particella: 743

Subalterno: 8

Compilata da:

Marangoni Sandro

Iscritto all'albo:

Geometri

Prov. Rovigo

N. 1640

Scheda n. 1

Scala 1:200

# PIANO TERRA

H= ml 2,70

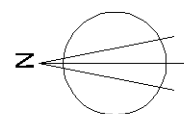
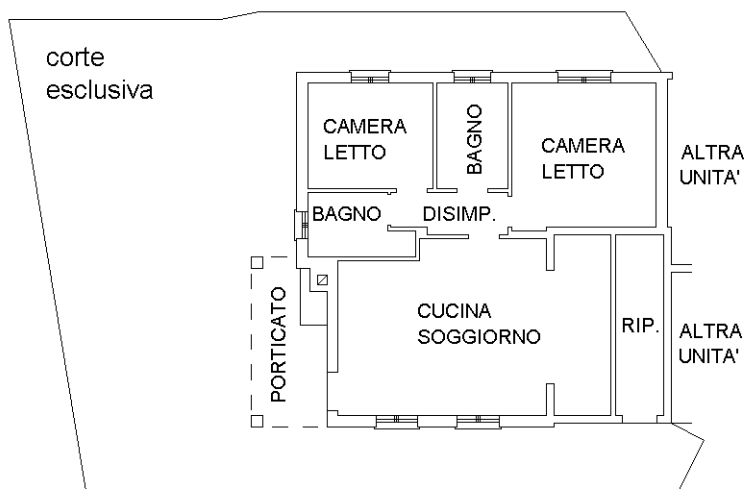

Catasto dei Fabbricati - Situazione al 16/03/2022 - Comune di PORTO VIRO(G926) - < Sez. urbana CO - Foglio 9 - Particella 743 - Subalterno 8 >  
VIA COLLETTORE DESTRO n. 26 Piano T

Ultima planimetria in atti